

# Standanmeldung 2027

12.- 14. 03.2027 | Anmeldeschluss: 06.12.2026

Bitte vollständig ausgefüllt und unterschrieben an a.rehn@c3-chemnitz.de senden.

CHEMNITZER  
*Frühling*



Zutreffendes bitte ankreuzen:

Hauptaussteller     Mitaussteller     zusätzl. vertr. Unternehmen

Bitte für jeden Mitaussteller/zvU ein separates Formular ausfüllen!



**Aussteller:in** Die nachfolgende Adresse wird für das Ausstellerverzeichnis verwendet

Firma:	Tel.:
Straße:	E-Mail:
Land, PLZ, Ort:	Homepage:
Handelsregister-Nr./Ort:	USt-IdNr.(nur für EU-Mitglieder):

## Kontaktperson

Name, Vorname:	Funktion:
Tel.:	E-Mail:

**Rechnungsanschrift** Vollständige Anschrift unbedingt erforderlich

Firma:	
Straße:	Tel.:
Land, PLZ, Ort:	E-Mail:

**Standfläche / Kosten** Zutreffendes bitte ankreuzen. Preise zzgl. MwSt.

<input type="checkbox"/>	<input type="checkbox"/>	<input type="checkbox"/>	<input type="checkbox"/>	<input type="checkbox"/>	<input type="checkbox"/>	<input type="checkbox"/>
<b>Reihenstand</b>	<b>Eckstand</b>	<b>Kopfstand</b>	<b>Blockstand</b>	<b>Freigelände</b>	<b>Gärtnerei Baumschule</b>	<b>Kunsthand- werker</b>
ab 6 m <sup>2</sup>	ab 12 m <sup>2</sup>	ab 18 m <sup>2</sup>	ab 48 m <sup>2</sup>	ab 48 m <sup>2</sup>		
70 € / m <sup>2</sup>	75 € / m <sup>2</sup>	80 € / m <sup>2</sup>	85 € / m <sup>2</sup>	30 € / m <sup>2</sup>	25 € / m <sup>2</sup>	35 € / m <sup>2</sup>

Gewünschten Standmaße in m:    Front: \_\_\_\_\_    Tiefe: \_\_\_\_\_    Fläche in m<sup>2</sup>: \_\_\_\_\_

Vorführungen am Stand geplant: \_\_\_\_\_

## Nebenkosten

**Fachverbandsbeitrag:**    0,60 € pro m<sup>2</sup> (in der Halle)    0,30 € pro m<sup>2</sup> (im Freigelände)

**Servicepauschale:**    95 € pro Hauptaussteller  
Eintrag in das alphabetisch geordnete Ausstellerverzeichnis und auf der Veranstaltungswebsite, Müllentsorgung (kein Sondermüll), Ausstellerausweise laut Flächenschlüssel aus den Bes. Teilnahmebedingungen, 1 Parkausweis für PKW, WLAN-Ticket für 3 Tage

**Mitaussteller**    50 € pro Mitaussteller auf Gesamtmietpreis  
1 kostenfreier Aussteller- und Parkausweis, Eintrag im Ausstellerverzeichnis

**zvU**    25 € pro zvU auf Gesamtmietpreis  
(ohne eigenes Personal am Stand)    Eintrag im Ausstellerverzeichnis





- |  |   |  |
|--|---|--|
| <input type="checkbox"/> Baumschulwaren                          | <input type="checkbox"/> Garten- und Landschaftsbau           | <input type="checkbox"/> Naturschutz                     |
| <input type="checkbox"/> Bau und Ausbau                          | <input type="checkbox"/> Gärtnerei                            | <input type="checkbox"/> Saat- und Pflanzengut           |
| <input type="checkbox"/> Beleuchtung und Solar                   | <input type="checkbox"/> Geschenkartikel, Schmuck, Bekleidung | <input type="checkbox"/> Stauden, Sukkulenten, Kakteen   |
| <input type="checkbox"/> Beregnungs- und Wassertechnik           | <input type="checkbox"/> Gewächshäuser, Wintergärten          | <input type="checkbox"/> Tierbehausung                   |
| <input type="checkbox"/> Direktvermarkter                        | <input type="checkbox"/> Grill und Kamin                      | <input type="checkbox"/> Urban Gardening                 |
| <input type="checkbox"/> Essen und Trinken                       | <input type="checkbox"/> Haus- und Hofbedarf                  | <input type="checkbox"/> Vereine                         |
| <input type="checkbox"/> Fachbücher und -zeitschriften           | <input type="checkbox"/> Heimtiere und Bauernhof              | <input type="checkbox"/> Wege, Terrassenböden, Balkonbau |
| <input type="checkbox"/> Floristik                               | <input type="checkbox"/> Heimwerken                           | <input type="checkbox"/> Wohnen, Einrichten              |
| <input type="checkbox"/> Gartengeräte, Garten- und Rasentechnik  | <input type="checkbox"/> Information und Beratung             | <input type="checkbox"/> Zäune und Tore                  |
| <input type="checkbox"/> Gartengestaltung, Gartendekoration      | <input type="checkbox"/> Kunsthandwerk und Kunstgegenstände   |  |
| <input type="checkbox"/> Garten- u. Terrassenmöbel, Gartenhäuser |   |  |
| <input type="checkbox"/> Gartenteiche, Schwimmbecken, Pools      | <input type="checkbox"/> Sonstiges: _____                     |  |

## Beschreibung Ausstellungsgüter / Informationstext für das Ausstellerverzeichnis auf der Veranstaltungswebsite:

## Zusätzliche Leistungen

Zutreffendes bitte ankreuzen. Preise zzgl. Mwst.



### Elektroinstallation

- |   |                 |               |
|---|-----------------|---------------|
| <input type="checkbox"/> Schuko 16 A inkl. Verbrauch und Verlegung    | <b>181,00 €</b> | Anzahl: _____ |
| <input type="checkbox"/> Drehstrom 16 A inkl. Verbrauch und Verlegung | <b>279,00 €</b> | Anzahl: _____ |

Höhere Anschlusswerte und Standverteilungen können Sie im Onlineshop zu einem späteren Zeitpunkt bestellen. Der bestellte Stromanschluss liegt am Stand mit einer Steckdose/Kupplung.

### Wasserinstallation



- |  |                 |               |
|--|-----------------|---------------|
| <input type="checkbox"/> Wasser- und Abwasseranschluss           | <b>318,00 €</b> | Anzahl: _____ |
| <input type="checkbox"/> Wasseranschluss ausstellereigenes Gerät | <b>75,00 €</b>  | Anzahl: _____ |



### Messebau

- |  |                                    |               |
|--|------------------------------------|---------------|
| <input type="checkbox"/> Standwände                              | <b>pro laufenden Meter 38,00 €</b> | Anzahl: _____ |
| <input type="checkbox"/> Wasseranschluss ausstellereigenes Gerät | <b>75,00 €</b>                     | Farbe: _____  |

### Bühnenprogramm

- |   |                          |
|---|--------------------------|
| <input type="checkbox"/> Wir möchten am Bühnenprogramm teilnehmen | Thema: _____             |
|   | Tag(e)/Wunschzeit: _____ |

Für weitere Bestellungen können Sie unseren Onlineshop nutzen. Ihre persönlichen Zugangsdaten erhalten Sie nach Erhalt Ihrer Standzuteilung.

## AGB und Unterschrift

- Die Allgemeinen Messe- und Ausstellungsbedingungen und die Besonderen Messe- und Ausstellungsbedingungen haben uns vorgelegen und werden von uns anerkannt.  
Alle Preise gelten zuzüglich gesetzlicher Mehrwertsteuer.

Ort, Datum \_\_\_\_\_

Stempel, Unterschrift \_\_\_\_\_

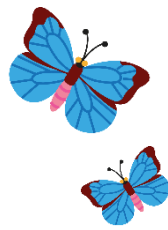

## Besondere Messe- und Ausstellungsbedingungen 12. - 14.03.2027



### 1. Titel, Termine & Kosten

<b>1.1 Titel:</b>	<b>Chemnitzer Frühling 2027</b>
Termin:	12. - 14.03.2027
Veranstalter:	C³ Chemnitzer Veranstaltungszentren GmbH Messeplatz 1, 09116 Chemnitz
Ort:	Messe Chemnitz Messeplatz 1, 09116 Chemnitz

#### Öffnungszeiten

Ausstellende:	09:00 – 19:00 Uhr
Besuchende:	Freitag und Samstag 10:00 – 18:00 Uhr
	Sonntag 10:00 – 17:00 Uhr

Anmeldeschluss: 06.12.2026

Aufbau: 10.03.2027, 10:00 - 18:00 Uhr  
11.03.2027, 10:00 - 20:00 Uhr

Abbau: 14.03.2027, 17:00 - 22:00 Uhr  
15.03.2027, 08:00 - 12:00 Uhr

#### 1.2 Mehrwertsteuer

Alle angegebenen Preise verstehen sich zzgl. gesetzl. Mehrwertsteuer.

#### 1.3 Standflächenmiete

Die Preise für die Netto-Standflächenmiete entnehmen Sie bitte der Standanmeldung.

#### 1.4 Servicepauschale

Die Servicepauschale wird pro Stand erhoben. Die Höhe sowie Inhalte entnehmen Sie bitte der Standanmeldung.

#### 1.5 Fachverbandsbeitrag

Für den Ausstellungs- und Messe-Ausschuss der Deutschen Wirtschaft e.V. (AUMA) wird bei allen Veranstaltungen ein Fachverbandsbeitrag von 0,60 € zzgl. MwSt. pro qm berechnete Fläche (für Freigelände 0,30 € zzgl. MwSt.) mit der jeweiligen Gesamtrechnung erhoben.



#### 1.6 Service-Leistungen

(1) In allen Mietpreisen inbegriffen sind:

- allgemeine Hallenbeleuchtung
- Beheizung/Belüftung der Hallen
- allgemeine Bewachung der Messehallen (keine Standbewachung)
- allgemeine Hallenreinigung (keine Standreinigung)
- Sanitätsdienst während der Veranstaltung

(2) Der/Die Ausstellende kann weitere Service-Leistungen für den eigenen Stand über den Messe-Onlineshop beim Veranstalter bestellen, die dem/der Ausstellenden zu Lasten gelegt werden. Der Zugang wird Ihnen gemeinsam mit der Standzuteilung zugeschickt.

(3) Die durch Vermittlung und mit Zustimmung des Veranstalters beauftragten Firmen für Materialvermietung und Installation sind befugt, ihre Leistungen unter Einhaltung der vom Veranstalter bekannt gegebenen Preise den Ausstellenden direkt in Rechnung zu stellen.

#### 2. Ausstellerausweise

Für bis zu 20 m<sup>2</sup> gemietete Standfläche stehen den Ausstellenden zwei kostenfreie Ausstellerausweise zu; pro weitere angefangene 10 m<sup>2</sup> Standfläche jeweils 1 kostenfreier Ausstellerausweis. Ausstellerausweise sind nur während der Veranstaltung gültig.

#### 3. Messeverzeichnis

Der Eintrag in das Messeverzeichnis ist Bestandteil der Anmeldung. Der/die Ausstellende ist zu einem Grundeintrag im alphabetischen Ausstellerverzeichnis verpflichtet.

#### 4. Werbung inner- und außerhalb von Messeständen

Das Betreiben von Lautsprecher- und Musikanlagen sowie Video- und Lichtbildvorführungen am Messestand bedarf der vorherigen Genehmigung durch den Messeveranstalter. Die Genehmigung wird nur unter der Voraussetzung erteilt, dass umliegende Messestände nicht beeinträchtigt werden.

Drucksachen und Werbemittel dürfen nur innerhalb des gemieteten Standes, nicht aber in den Hallengängen oder im Messegelände verteilt werden.

Die Besonderen Messe- und Ausstellungsbedingungen gelten nur in Verbindung mit den Allgemeinen Messe- und Ausstellungsbedingungen des Veranstalters.

